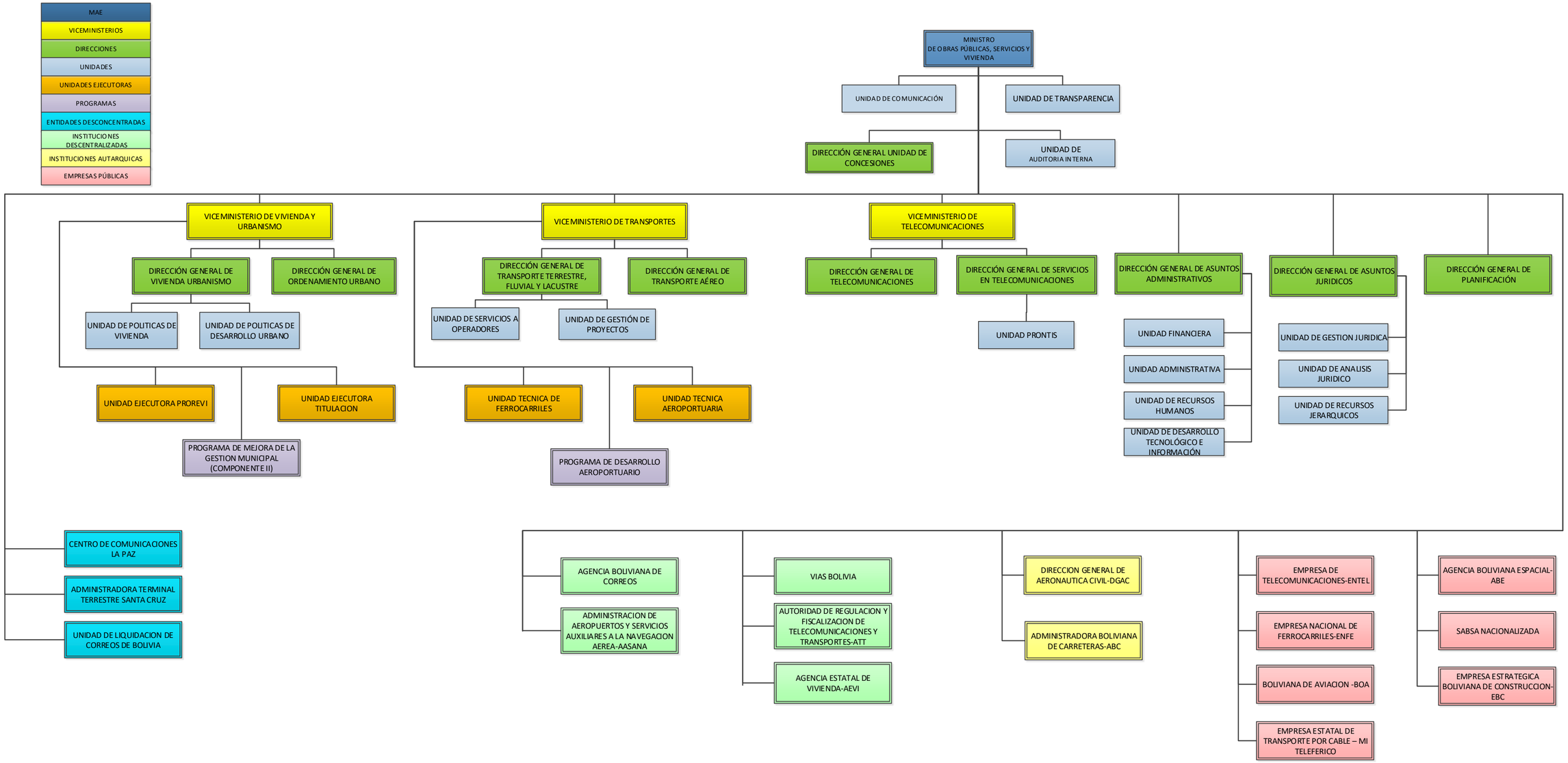
MAE
VICEMINISTERIOS
DIRECCIONES
UNIDADES
UNIDADES EJECUTORAS
PROGRAMAS
ENTIDADES DESCONCENTRADAS
INSTITUCIONES DESCENTRALIZADAS
INSTITUCIONES AUTARQUICAS
EMPRESAS PÚBLICAS
MINISTRO DE OBRAS PÚBLICAS, SERVICIOS Y VIVIENDA
UNIDAD DE COMUNICACIÓN
UNIDAD DE TRANSPARENCIA
DIRECCIÓN GENERAL UNIDAD DE CONCESIONES
UNIDAD DE AUDITORIA INTERNA
VICEMINISTERIO DE VIVIENDA Y URBANISMO
DIRECCIÓN GENERAL DE VIVIENDA URBANISMO
DIRECCIÓN GENERAL DE ORDENAMIENTO URBANO
UNIDAD DE POLITICAS DE VIVIENDA
UNIDAD DE POLITICAS DE DESARROLLO URBANO
UNIDAD EJECUTORA PROREVI
UNIDAD EJECUTORA TITULACION
PROGRAMA DE MEJORA DE LA GESTION MUNICIPAL (COMPONENTE II)
VICEMINISTERIO DE TRANSPORTES
DIRECCIÓN GENERAL DE TRANSPORTE TERRESTRE, FLUVIAL Y LACUSTRE
DIRECCIÓN GENERAL DE TRANSPORTE AÉREO
UNIDAD DE SERVICIOS A OPERADORES
UNIDAD DE GESTIÓN DE PROYECTOS
UNIDAD TECNICA DE FERROCARRILES
UNIDAD TECNICA AEROPORTUARIA
PROGRAMA DE DESARROLLO AEROPORTUARIO
VICEMINISTERIO DE TELECOMUNICACIONES
DIRECCIÓN GENERAL DE TELECOMUNICACIONES
DIRECCIÓN GENERAL DE SERVICIOS EN TELECOMUNICACIONES
UNIDAD PRONTIS
DIRECCIÓN GENERAL DE ASUNTOS ADMINISTRATIVOS
UNIDAD FINANCIERA
UNIDAD ADMINISTRATIVA
UNIDAD DE RECURSOS HUMANOS
UNIDAD DE DESARROLLO TECNOLÓGICO E INFORMACIÓN
DIRECCIÓN GENERAL DE ASUNTOS JURIDICOS
UNIDAD DE GESTION JURIDICA
UNIDAD DE ANALISIS JURIDICO
UNIDAD DE RECURSOS JERARQUICOS
DIRECCIÓN GENERAL DE PLANIFICACIÓN
CENTRO DE COMUNICACIONES LA PAZ
ADMINISTRADORA TERMINAL TERRESTRE SANTA CRUZ
UNIDAD DE LIQUIDACION DE CORREOS DE BOLIVIA
AGENCIA BOLIVIANA DE CORREOS
ADMINISTRACION DE AEROPUERTOS Y SERVICIOS AUXILIARES A LA NAVEGACION AEREA-AASANA
VIAS BOLIVIA
AUTORIDAD DE REGULACION Y FISCALIZACION DE TELECOMUNICACIONES Y TRANSPORTES-ATT
AGENCIA ESTATAL DE VIVIENDA-AEVI
DIRECCION GENERAL DE AERONAUTICA CIVIL-DGAC
ADMINISTRADORA BOLIVIANA DE CARRETERAS-ABC
EMPRESA DE TELECOMUNICACIONES-ENTEL
EMPRESA NACIONAL DE FERROCARRILES-ENFE
BOLIVIANA DE AVIACION -BOA
EMPRESA ESTATAL DE TRANSPORTE POR CABLE – MI TELEFERICO
AGENCIA BOLIVIANA ESPACIAL-ABE
SABSA NACIONALIZADA
EMPRESA ESTRATEGICA BOLIVIANA DE CONSTRUCCION-EBC